

今現在の歯を失いたくない! 悪くしたくない!

あなたへ…伝えたいことがあります

外から眺めているだけでは、歯科医院の本当の中身はわかりません!

食べる(健康)、
笑う(生きがい)、
話す(楽しみ)を
守る歯科



院長 飯田 忠夫
日本矯正歯科学会 認定医

副院長 飯田 昌志
日本口腔外科学会 認定医

ホワイトニングモニター 募集!
歯の着色でお悩みの方この機会に
お試しください!
ホワイトニング(ホームホワイトニング)が
ワンコイン **500円(税込)**
>50名様限定!<
※保険診療で初診クリーニング後に治療箇所なければ、
型取りしてホワイトニングを行います。
※治療箇所がある方は、治療終了後に行います。

必見! じっくり相談できる歯科医院(かかりつけ歯科医院)が
まだ見つからない方はぜひお越しください。

歯を大切にしたい、
もっと綺麗にしたい方はぜひお越しください。

歯科見学相談会を開催!

ご予約不要・どなた様でも見学は自由です
6/15(木) 16(金) 17(土) 18(日) ※
時間: 10:00~17:30 ※6/18(日)は17:00まで

歯を残す
守る
個別説明会
随時開催!

ライズビル 2F
大宮いいだデンタルクリニック
OMIYA IIDA DENTAL CLINIC

6月7日(水) 歯科リニューアルOPEN!

ご予約優先 保険適用ご安心ください

診療科目: 歯科・小児歯科・矯正歯科・歯科口腔外科

診療時間	月	火	水	木	金	土	日	祝
10:00~13:00	/	○	▲	○	○	▲	○	/
14:00~19:00	/	○	▲	○	○	▲	○	/

▲:水曜日・土曜日は矯正歯科診療のみとなります
休診日:月曜・祝日

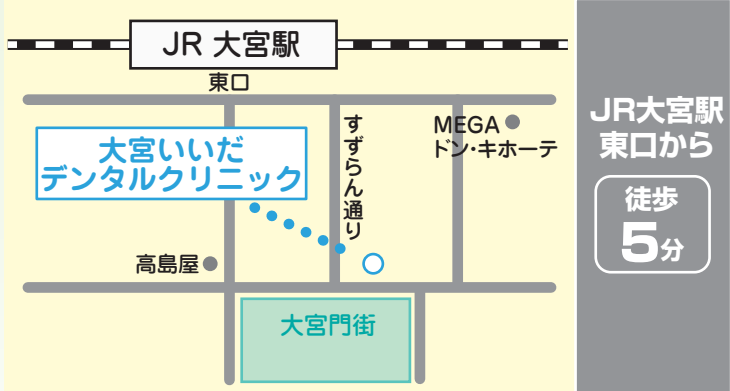

〒330-0846
埼玉県さいたま市大宮区大門町
1-18-2 ライズビル2F

ホームページ
はこちら



TEL 048-643-6480



大宮 いいだデンタルクリニック

OMIYA IIDA DENTAL CLINIC

TEL 048-643-6480

矯正歯科担当



いいだ ただお
院長 飯田 忠夫

【経歴】
埼玉県生まれ
県立浦和高校 卒業
日本歯科大学 卒業
東京医科歯科大学歯学部矯正学講座 入局
同矯正学講座専攻課程 修了
東京医科歯科大学学位取得 歯学博士(矯正学)
大宮クリニック 開設
宇都宮クリニック 開設

日本矯正歯科学会 認定医

歯科口腔外科・一般歯科担当



いいだ まさし
副院長 飯田 昌志

【経歴】
日本歯科大学生命歯学部 卒業
日本歯科大学附属病院 臨床研修医
同上 口腔外科 臨床助手
同上 口腔外科 助教
彩の国東大宮メディカルセンター
歯科口腔外科 非常勤
日本歯科大学附属病院 退職
日本歯科大学附属病院
口腔外科 臨床講師

【所属学会・専門資格】
日本口腔外科学会 認定医
日本顎変形症学会
日本口腔インプラント学会
さいたまインプラント研究会(SIA)
厚生労働省認定 臨床研修医指導医



日本口腔外科学会 認定医

歯の事で「これから」「これ以上」後悔しない人生の為に

専門医療を提供する
矯正歯科認定医
の歯科医師が在籍

矯正治療・歯列矯正は、正しいかみ合わせを作る治療で、数年もの専門的な教育を受けて初めて行える治療です。院長は、歯科医師の中でも数少ない「日本矯正歯科学会認定医」の資格を持ち、数多くの治療症例を経験しております。

矯正歯科治療

「きれいな歯ならび」は見た目の良さだけでなく、お口や身体の健康においてもとても大切です。当院では、小児矯正から成人矯正まで幅広い年齢層に対応しています。必要に応じ、審美治療、むし歯治療など一般歯科治療を絡めたトータル治療計画を立案し、患者さんのご希望に合わせ複数の治療方針を提案いたします。



専門医療を提供する
口腔外科認定医
の歯科医師が在籍

口腔外科認定医は、口腔外科において適切な教育を受け、十分な診療技能(専門的知識・診療経験)と患者本位の診療態度を修得しております。専門医療を提供する信頼できる歯科医師が在籍しておりますので、外科手術によりインプラント治療で欠損した歯を機能的に噛めるようにします。また親知らずの治療も行っています。

親知らずの抜歯

大学病院の臨床経験と口腔外科領域に基づく治療で、より迅速な抜歯を行います。大学病院並みの高度な医療設備を完備し、口腔外科手術でより安全に抜歯を行います。豊富な症例件数により、複雑な状態の抜歯も安心して受けられます。大学病院口腔外科臨床講師として継続所属となりますので、専門病院との連携も充実させてまいります。



一般歯科治療

当院は、矯正治療だけでなく、小児歯科、予防歯科、歯周病治療など一般歯科も含めた包括的な診療を行い、地域の方々が生涯に渡ってお口の健康管理を任せたいと思える「かかりつけ歯科医院」を目指しております。



現在の歯を残したい・悪くしたくないあなたへ

予 防

歯を残す為の検診
【顕微鏡検査・唾液検査】

むし歯、歯周病のリスクを事前にチェックします。

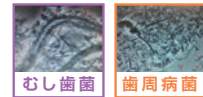

検 査

治療内容の可視化

トリニティという診断書や資料がスピーディーに提供できるソフトウェアを使い、わかりやすいイラスト付きの診断書を作成し、治療内容についてご説明します。

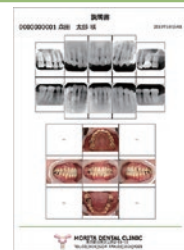

滅 菌

充実の滅菌設備

歯を切削する器具の内部に付着した体液の洗浄と滅菌や、一般検査器具類の滅菌などを行う消毒滅菌設備を整えています。



診 断

歯科用CT
【3D(3次元)レントゲン】

3次元(立体)レントゲン画像で正確に患部をとらえ原因究明ができます。歯周病のより厳密な診断も可能です。



治 療

痛みを抑えたインプラント治療

お口の中の3D画像とCT画像を重ね合わせて融合することでより精度の高いインプラント治療が可能になります。

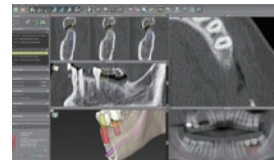

除 菌

予防専用のエアフローを用意

微細なパウダーをジェット噴射で歯に当てることにより、より質の高い歯のクリーニングで着色・プラーク除去ができます。



歯科医院が
苦手な人への配慮

できるだけ削らない治療

小さなむし歯であれば削る部分を最小限に、白い詰め物での歯の治療を心掛けます。

音への配慮

キーン!という歯を削る音が怖い! 苦手!という方のために削る音の小さな機器をご用意しました。

痛みに配慮した治療

表面麻酔(塗り麻酔)+電動注射器+麻酔液の温度を温める等の方法により、痛みに配慮した治療を行います。

このチラシを手にとされた、あなたへ… 保存版 きっとお役に立ちます! このチラシはお手元にて保管してください。